

ちからこぶ

福祉通信「ちからこぶ」2016年12月号 鈴木 武男 書

第35回 山ノ内町社会福祉大会



《オープニング出演》
ドルチェ・ステツラの皆さん



12月4日(日)、町社会福祉大会を文化センターで開催しました。当日は、350名もの方に来場をいただき、盛大に挙行できました。



演題 『脳を鍛える活脳トレーニング』
講師 篠原 菊紀さん



活動発表者の松田香菜絵さん



JICA青年海外協力隊
ルワンダ共和国での活動
青年海外協力隊
ルワンダ共和国
松田 香菜絵

◇福祉功労者表彰◇

名誉会員称号 匿名様
会長感謝状 匿名様
特別会員称号 湯本 末吉様

◇福祉活動功労者◇

個人 山本 義朗様
個人 鈴木 武男様
団体 ほのほのグループ様



◇児童・生徒福祉作品表彰◇

〈作文の部〉

金賞 加瀬 玲様 (東小学校6年)
銀賞 山本 崇友様 (東小学校6年)

〈標語の部〉

金賞 渡辺 恋様 (山ノ内中学校1年)
銀賞 小林 百々果様 (東小学校6年)
銅賞 横井 陽愛様 (東小学校1年)

〈ポスターの部〉

金賞 佐藤 優衣様 (西小学校4年)
銀賞 多田 大輝様 (西小学校4年)
銅賞 徳竹 亜巳様 (西小学校4年)

ご来場ありがとうございました！！

篠原菊紀さんのサイン色紙を2名の方にプレゼントします！

脳
心を
鍛え
つな
ぎ
な
す
脳
ト
レ
ニ
ン
グ
に
な
る
2016.12.4

ご希望の方は、官製はがきに住所・氏名・年齢・ちからこぶの感想をご記入の上ご応募下さい。

〒381-0401 山ノ内町平穂 3371-2
山ノ内町社会福祉協議会
「サイン色紙プレゼント」係あて



News

○男衆会議『道の駅視察』○

11月7日(月)

男性サロン『男衆会議』で、近隣市町村の道の駅と農産物直売所の視察に行ってきました。男衆の視点から近隣の道の駅を見て、当町の道の駅が更に発展するには何が必要かを考えてみました。視察先は①やまのうち、②中野オランチエ、③オアシス小布施、④道の駅豊田、⑤花の駅千曲川、⑥ファームス木島平の順に回りました。比べてみるとそれぞれ工夫を凝らした建物で、個性がありとても参考になりました。また立地条件や商品の配置により利用客の数が大きく違ってくるということも分かりました。社協に戻って意見交換をする中で、「ここで感じたことを道の駅に報告しよう」という話になり、近日中に届けることになりました。男性サロン『男衆会議』は毎月1回のペースで開催しています。次回は12月22日にしめ縄を作ります。興味のある方はお気軽に町社会福祉協議会までお問合せ下さい。

感想・提言(抜粋)

- ・山ノ内町の売りである野菜を遅い時間まで販売できないか。
- ・入口に魚や金物など期間限定の売店を設けるのはどうか。
- ・野菜・果物を購入後、その奥の物産館へ足を運んでもらえる様な工夫ができないか。
- ・温泉を引けないか。
- ・土産物の試食があったのは嬉しい。味噌汁の無料配布などのサービスはできないか。
- ・特典付きアンケートで客の興味関心を調べてみてはどうか。
- ・客がよく通る動線上にメインの商品を置くことができないか。



○山ノ内中学生 奉仕活動○

11月29日(火)

山ノ内中学校3年生が総合学習の一環として当会のデイサービスセンター、障害者就労支援事業所B型「ももの木」へ奉仕活動に来てくれました。

各場所5名～13名の3班に分かれて活動してくれました。



デイサービス (福祉センター内)	レクリエーション アルトリコーダー「この音なんだ?」ゲーム なぞなぞ、しりとり
つつみデイサービス	レクリエーション ボール投げ、輪投げ、魚釣り
ももの木	掃除(下駄箱、食器棚など) 梱包(移転に向けて食器棚の食器を新聞紙に包む)

利用者は学生から元気なパワーをもらい、中学生の積極的な行動に職員は感激しました。



◆山ノ内町手をつなぐ育成会(知的障がい者育成会)◆

クリスマス会に参加しませんか?参加者をお待ちしています。

★日 時 12月25日(日) 10時～13時30分頃

★場 所 町文化センター

★参加費 親 1,000円 子供 500円

★内 容 クリスマス会(ゲーム・昼食付き)

【問合せ】山ノ内町社会福祉協議会
(つつみ住民活動センター)
電話:33-2810 有線:4280



この人に注目
すずき たけお
鈴木 武男 さん

今月の表題を書いたくださったのは、上条にお住まいの鈴木武男さんです。鈴木さんはおたっしや会の立ち上げから関わり、現在でも地域の顔の見える関係作りの為に尽力されている方です。また地区の老人クラブ顧問や俳句会の事務局なども務め、地域の仲間と一緒に忙しくも充実した日々を送られています。社協事業の『男衆会議』にも顔を出して頂いており、視察や意見交換を積極的に行なって頂いています。そうした功績の結果、この度の福祉大会の受賞となりました。鈴木さんの今後ますますのご活躍を期待しています。

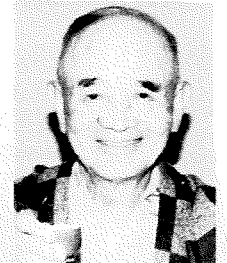

障害者差別解消法（第3回目）・・・Q&A



は質問



は答えです

Q. 「合理的配慮」の具体的な例を教えてください。

A. どのような配慮が合理的配慮に当たるかは個別のケースで異なります。

典型的な例としては、車いすの方が乗り物に乗る時に手助けをすることや、窓口で障害のある方の障害の特性に応じたコミュニケーション手段（筆談、読み上げなど）で対応することなどが挙げられます。

Q. 日常生活の中で個人的に障害のある方と接するような場合も、この法律の対象になるのですか。また、個人の思想や言論も規制されるのでしょうか？

A. 個人的な関係や、思想、言論といったものは対象にはしていません。

この法律では国の行政機関や地方公共団体、民間事業者などを対象にしており、一般の方が個人的な関係で障害のある方と接するような場合や、個人の思想、言論といったものは、対象にしていません。

Q. 民間事業者による取組がきちんと行われるようにする仕組みはあるのでしょうか？

A. 民間事業者による事業を担当する大臣から、事業者に対して報告徴収、助言・指導、勧告を行うことができます。

この法律では、同一の民間事業者によって繰り返し障害を理由とする差別が行われ、自主的な改善が期待できない場合などには、その民間事業者の事業を担当する大臣が、民間事業者に対し、報告を求めることや、助言・指導、勧告を行うことができるようにしています。

Q. 行政機関が「不当な差別的取扱い」を行ったり「合理的配慮」を行わないときの相談窓口はどこですか？

A. その行政機関の苦情相談窓口等にお申し出ください。

行政機関の職員の対応に問題がある場合などは、まずは、その職員が所属する行政機関の苦情相談等の窓口に申し出ることが考えられます。そのほか、例えば、行政相談委員による行政相談や、人権に関わる相談であれば法務局や地方法務局などに相談することも考えられます。

◆戦没者遺児による慰霊友好親善事業への参加募集のご案内◆

父等を国に捧げた戦没者の遺児が、一度は亡き父等の眠る地に赴き心ゆくまでの慰霊追悼を行い現地の方々との友好親善を深めることを目的としています。

・参加費用 10万円（集合場所までの往復交通費、帰国時宿泊代、渡航手続手数料等は含まれておりません。参加費は、燃料費の高騰、円高等諸般の事情により値上げする場合があります。）

・参加資格 ①戦没者の遺児
本事業は、戦没者遺児を対象とした慰霊友好親善事業ですので、それ以外の方は参加出来ません。
②本事業は、今回実施する地域（実施地域周辺の公海上にて戦没され方も含む）以外をご希望される方は参加できません。

実施地域	実施期間	募集人員	申込締切
フィリピン	平成29年3月1日（水）～3月8日（水） 7泊8日	120人	平成29年1月10日
	・A班＝マニラ及び東方山地 ・B班＝コレヒドール、クラーク、マニラ南方 ・C班＝ルソン島北部（バギオ、クラーク） ・D班＝ルソン島北部（バレット峠、ソラノ、キャンガン、オリオン峠） ・E班＝パナイ島、ミンダナオ島（ダバオ、タモガン） ・F班＝セブ島、レイテ島（ブラウエン、リモン峠、ピリアバ、カンギボット山付近、オルモック）		
中国	平成29年3月21日（火）～3月29日（木） 8泊9日	80人	平成29年1月23日
	・A班＝北京、鄭州、太原 ・B班＝上海、南京、武漢 ・C班＝上海、武漢、岳陽、長沙 ・D班＝広州、桂林、長沙		

・申込方法 参加希望される方は、山ノ内町遺族会事務局までご連絡下さい。

山ノ内町社会福祉協議会 つつみ住民活動センター 電話：33-2810 有線：4280

～社協の予定～

12月	8	木	・ほのぼのランチ
	9	金	・脳元気教室
	10	土	ボランティア年末掃除
	11	日	・本郷区サロン
	12	月	町赤十字奉仕団研修会 (町文化センター)
	13	火	・結婚相談所 ・脳元気教室
	14	水	・わくわく商店街
	15	木	・ほのぼのランチ
	16	金	・脳元気教室
	17	土	ほっとたいむコンサート
	18	日	
	19	月	
	20	火	・結婚相談所 ・脳元気教室 ・手芸教室 (つつみ住民活動センター)
	21	水	男衆会議(しめ縄作り)
	22	木	・ほのぼのランチ
	23	金	【天皇誕生日】 デイサービス等営業
	24	土	手をつなぐ育成会クリスマス会
	25	日	
	26	月	介護者リフレッシュ教室 (フラワーアレンジメント)
	27	火	・わくわく商店街
	28	水	
	29	木	・ほのぼのランチ休み
	30	金	
	31	土	・おせち料理配達
1月	1	日	元日
	2	月	【振替休日】
	3	火	
	4	水	
	5	木	・ほのぼのランチ
	6	金	・脳元気教室
	7	土	
	8	日	
	9	月	【成人の日】 デイサービス等営業
	10	火	・結婚相談所 ・脳元気教室

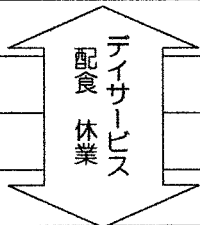

ありがとうございました。

山ノ内中学校では、収集したアルミ缶600kg換金しウォーカーを購入。そして、社協に寄贈していただきました。

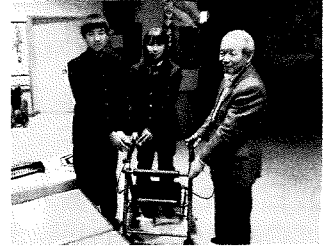

大切にに使わせていただきます！

TAKEZOの4コマ漫画

～生活に笑いをお届けします～

編集後記

スキー場開きも終わり、スキーシーズンが始まりました。山ノ内町出身のスキー選手は、2002年のソルトレイクシティオリンピックを最後に3大会オリンピック出場をしていません。今シーズンを足がかりに来シーズン開催される平昌オリンピック出場に町民全体で期待したいものです。(Y)

社 是 安全・尊厳・満足 =地域住民のみなさまと共に歩む社協=
 ●福祉通信ちからこぶ 平成28年12月8日発行
 ●発行者 社会福祉法人山ノ内町社会福祉協議会
 ●〒381-0401 長野県下高井郡山ノ内町大字平穏 3371-2(山ノ内町地域福祉センター内)
 ●TEL 0269-33-1105 FAX0269-33-8413
 ●URL <http://www.honobono-shakyo.or.jp>
 ●E-mail info@honobono-shakyo.or.jp ●印刷 山ノ内町社会福祉協議会