



# ちからこぶ

福祉通信「ちからこぶ」2015年4月号

## あなたの思いがかたちになります

～赤十字はこのような活動をしています～

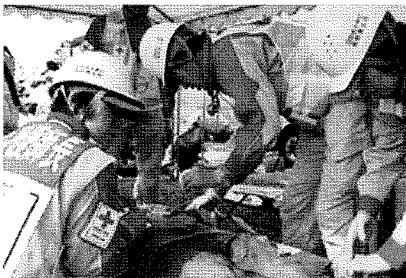

### ★災害救護活動

災害に備えて医療救護班の訓練や研修、また、救護活動に必要な資器材の整備を進めています。



### ★救急法などの講習普及

もしものときに役立つ応急手当、水難事故や子供の事故防止のための講習会を開催しています。



### ★地域で活躍する奉仕団活動

地域の福祉や防災・減災に貢献できる赤十字奉仕団の活動を支援しています。



### ★青少年赤十字

小学生から高校生を対象に、子供たちが自ら「気づき・考え・実行する」力を育てています。

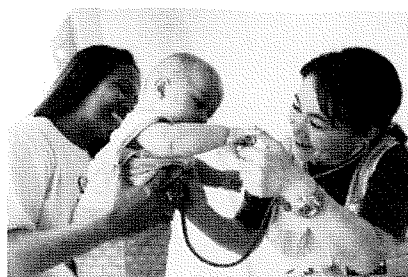

### ★国際活動

世界189の赤十字社が協力し、国際紛争や自然災害など様々な場面で、人道的活動を展開しています。



### ★看護師養成

国内外を問わず災害救護など広く社会に貢献できる質の高い看護教育を行っています。

### ★災害への備えも大切な任務です

地震等の自然災害に備え、被災者に配布する救援物資の備蓄を進めています。



#### 緊急セット

(携帯ラジオ、懐中電灯、歯ブラシ、軍手、包帯など)

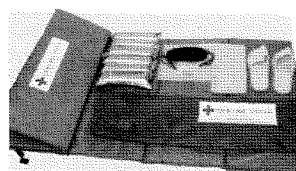

#### 安眠セット

(マットレス、アイマスク、耳栓、空気枕など)

### ◆◆◆日赤社資のお願い◆◆◆

日本赤十字社は「人間を救うのは、人間だ。」をスローガンに、人道的な使命を果たすことを目的とした民間組織です。

山ノ内町分区でも、募金活動を展開しています。活動資金へのご協力をお願いいたします。

募集期間：平成27年4月22日(水)～5月22日(金)

詳しくは…町社協：33-1105

\*福祉通信『ちからこぶ』は、再生紙を使用しています。

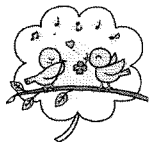

社会福祉法人 山ノ内町社会福祉協議会  
**平成27年度 事業計画**  
 【 視 点 】



## 「一人を支え、地域を支え、つくり出そう安心な町」

いよいよ新年度が始まりました。社協の事業内容をご理解いただき、活動の輪を広げましょう。

社会福祉協議会は、地域福祉の推進を図ることを目的とする団体（福祉サービスなどを利用する住民を支援する団体）です。また、住民の参加を基本とし、福祉関係者をはじめ幅広い分野の関係者・団体と共に、地域福祉（保健福祉）の推進のため、計画的・協働的（共働的）に諸問題の解決に取り組み、住民が安心して暮らせる地域づくりを進める非営利団体です。

「地域福祉の推進」を再確認し、「誰もが住みなれた場所で、その人らしく暮らせる地域づくり」のため、計画的に事業を実施・展開していきます。

### 人材育成事業

\* 住民主体による福祉活動を推進し、創造性豊かな住民活動（ボランティア活動）の中心となる人材の育成や福祉・生涯学習を積極的・計画的に推進する。更に、つつみ住民活動センターを拠点と位置づけ、住民や活動等をつなぐ「つながりの要(拠点)」として推進する。

- ① ボランティア育成・支援事業(ボランティアコーディネート)
  - ・ ボランティア講座(講習会・セミナー)の開催
  - ・ ボランティア交流会の開催
  - ・ ボランティア研修会・視察の実施
  - ・ 山ノ内町住民活動センター運営委員会(団体・個人)支援
- ② 福祉学習事業
  - ・ 福祉協力校(4小学校・中学校)への協力・支援(福祉学習の推進)
  - ・ 学生や一般住民を対象としたボランティア体験事業

### 地域福祉啓発事業

\* 住民をはじめ、関係団体・機関に広く福祉情報を広め、地域福祉を推進します。

- ① ふれあい広場の会催(企画・実行支援)
- ② 社会福祉大会の開催
- ③ 地域福祉活動計画の作成(地域に出向き調査等)に向けた取組み
- ④ 社協広報誌「ちからこぶ」の発行(ボランティア情報誌の別冊発行)
- ⑤ 社協ホームページの充実  
(<http://www.honobono-shakyo.or.jp>)

### サービス提供業務

\* ISO9001 認証を継続し、住民一人ひとりが安心して、満足のいく生活ができるように、良質で充実したサービス提供をします。

- ① 居宅介護支援事業所の運営(介護保険法)
- ② 通所介護事業所の運営(介護保険法・障害者総合支援法)
- ③ 訪問介護事業所の運営(介護保険法・障害者総合支援法・生活支援ホームヘルプサービス)
- ④ 福祉用具貸与事業所の運営(介護保険法)
- ⑤ 就労継続支援(B型)事業所「ももの木」の運営(障害者総合支援法)
- ⑥ 障害者相談支援事業所「みのり」の運営(障害者総合支援法)
- ⑦ 新規事業展開の検討

### 住民活動支援事業

\* 山ノ内町で暮らす住民の日常的な生活を支援し、組織結成及び活動支援、ネットワークづくりを推進します。

- ① 支援事業
  - ・ 配食サービス(交流会食会の実施：9月頃予定)
  - ・ 脳元気教室
  - ・ 地域福祉活動推進団体支援(いきいきサロン支援)
  - ・ 福祉団体支援
  - ・ 重度障がい者外出支援(個別外出支援)
  - ・ 高齢者生きがい活動支援(手芸教室)
  - ・ 障がい者支援(障がい者スポーツ・レクの開催等)
  - ・ 障がい者(児)社会参加支援(余暇活動「一緒に楽しもう」)
  - ・ 一人親支援
  - ・ 一人暮らし高齢者支援(一人暮らし高齢者おたっしゃ会)
  - ・ 一人暮らし高齢者安否確認(訪問見守り事業の充実)
  - ・ 介護者支援  
(介護者リフレッシュ教室・介護者リフレッシュ旅行)
  - ・ 歳末助け合い運動(施設慰問・おせち料理購入補助)
  - ・ 災害等支援活動・買い物弱者支援(わくわく商店街)
  - ・ 福祉車輛貸出(車イス用リフト付き自動車)
- ② 福祉権利擁護事業・金銭貸付事業
  - ・ 金銭管理・財産保全サービス
  - ・ 日常生活自立支援事業(準基幹的)
  - ・ 暮らしの資金・高額医療費貸付事業(独自事業)
  - ・ 生活福祉資金貸付事業・関係事業の相談・支援
  - ・ 生活困窮者自立支援法に伴う関係団体との連携や、圏域内権利擁護センター・法人後見等の研究
- ③ 結婚相談所事業
  - ・ 結婚相談所の開設(毎週火曜日 地域福祉センター1階相談室)
  - ・ ふれあい交流会の開催(特に友好姉妹都市への女性参加者の広報、ホームページの活用)
  - ・ 二市二郡連絡会議として広域イベント(ii出会い in 北信州)
  - ・ 男性登録者への啓発学習会の強化

### 地域福祉関係事務

\* 福祉の向上につながる各種関係業務について広く理解をしていただき積極的に推進します。

- ① 日赤長野県支部山ノ内町分区分事務
  - ・ 赤十字募金の実施・義援金等の受付
  - ・ 災害被災者支援(物品・見舞金)
  - ・ 赤十字講習会の開催・赤十字奉仕団事務
- ② 長野県共同募金会山ノ内支会事務
  - ・ 赤い羽根共同募金の実施
  - ・ 災害被災者支援(見舞金)

# 法人運営 《平成27年度会計予算概要》

## 【支出】

(単位:千円)

地域福祉	地域福祉事業	36,930
	共同募金配分金事業	1,533
在宅福祉	介護保険	360,612
	ヘルパー	76,217
	デイサービス	161,377
	第2デイサービス	70,584
	ケアマネージャー	43,856
	福祉用具	8,578
	障がい者自立支援	86,214
	ヘルパー	25,215
	デイサービス	6,489
	障がい者相談支援事業所	1,403
	就労継続支援事業所	53,107
法人運営		43,172
<b>合 計</b>		<b>528,461</b>

## 【収入】

(単位:千円)

会費	3,956
町補助金・受託金	18,976
介護サービス等利用料	360,749
寄付金	1,000
共同募金配分金	1,288
くらしの資金償還金	2,000
事業参加費	1,322
その他	17,275
前年度繰越金	121,895
<b>合 計</b>	<b>528,461</b>

\* 推進する事業が適切に運営され、皆様にご理解いただけるよう安定経営の維持、確率をめざします。

- ① 理事会の充実・強化
- ② 役職会の研修・学習会の開催
- ③ 社協会費の加入促進
- ④ 経営診断事業の実施  
加えて県内5社協経営研修会の充実
- ⑤ 個人情報保護に関すること
- ⑥ 社協職員の福利厚生充実

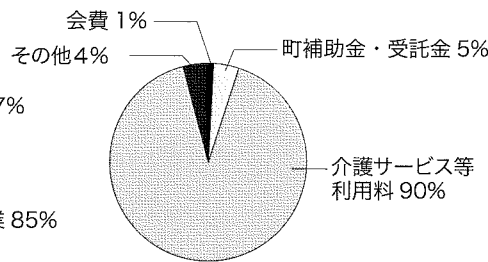
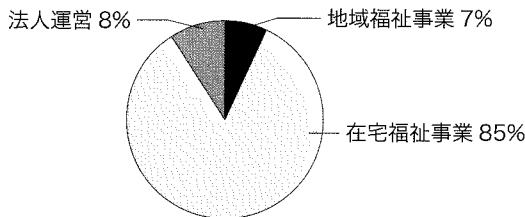

※介護サービス等に関わる経費が多く占めておりますが、健全で無駄のない事業展開を実施し、地域社会福祉事業の充実を図れるよう努力します。

## 参加者募集

【お問い合わせ】社協事務局 電話:33-1105 有線:2038  
つつみ住民活動センター 電話:33-2810 有線:4280

### ◆男衆会議◆

今年度も男性限定のサロン「男衆会議」を開催します。4月はお花見を企画しました。会場周辺の清掃活動を行ったあとに、慰労会も兼ねて乾杯しましょう。地域活動に興味があったり、自分の特技を活かしたいと思ってる男性の皆さん、男衆会議を通じて地域に飛び出しましょう。

《日 時》4月22日(水) 15時～18時

《集 合》15時につつみ住民活動センター

《参加費》飲み物代1,000円

《持ち物》軍手、タオル、ゴミ拾い等ができる服装でお越し下さい。

《申込み》配車、飲み物等の手配がありますので、参加希望の方はつつみ住民活動センターまでお申し込みください。



### ◆長野縣護国神社例大祭・無言館の旅◆

山ノ内町遺族会では、護国神社例大祭へ参加する事となりました。ご近所お誘いあわせの上、ご参加をお願いします。

《期 日》4月30日(木)

《場 所》縣護国神社・無言館・上田城址公園

《参加費》2,000円

《定 員》20名(先着順となります)

《締 切》4月16日(木)までに参加費を添えて町遺族会事務局へ申し込みください。

《その他》屋外での式典となりますので防寒等の服装にご注意ください。

《申込み》町遺族会事務局 つつみ住民活動センターまでお申し込み下さい。

### ◆一緒に楽しもう♪

#### (障がい者社会参加支援事業)◆

週末に仲間と一緒に過ごしませんか？  
随時、一緒に活動する仲間を募集！！

年間計画

①	5 / 24	遠足
②	7 / 12	善光寺御開帳
③	9 / 27	ブドウ狩り
④	11 / 22	おひる作り
⑤	1 / 24	カラオケ
⑥	3 / 27	計画づくり

※日にちが変更になる場合があります。

《申込み》つつみ住民活動センターまでお申し込み下さい。

# ～社協の予定～

4月

6	月	
7	火	・結婚相談所 ・脳元気教室
8	水	・わくわく商店街
9	木	・ほのぼのランチ
10	金	・脳元気教室
11	土	
12	日	
13	月	
14	火	・結婚相談所 ・脳元気教室
15	水	<b>介護者リフレッシュ教室</b> (パステルアート製作)
16	木	・ほのぼのランチ ・星川お元気会
17	金	・脳元気教室
18	土	
19	日	・土橋なから会
20	月	
21	火	・ぬくもりの会 ・結婚相談所 ・手芸教室(福祉センター)・脳元気教室
22	水	・わくわく商店街 ・滝・わしお茶のみ会
23	木	・ほのぼのランチ
24	金	・脳元気教室
25	土	<b>男衆会議(お花見)</b>
26	日	
27	月	
28	火	・結婚相談所 ・脳元気教室
29	水	【昭和の日】 デイサービス等祝日営業
30	木	・ほのぼのランチ ・社協理事会
5月	1	・脳元気教室
2	土	<b>町遺族会(縣護国神社例大祭)</b>
3	日	【憲法記念日】 デイサービス等祝日営業
4	月	【みどりの日】 デイサービス等祝日営業
5	火	【こどもの日】 デイサービス等祝日営業
6	水	【振替休日】 デイサービス等祝日営業
7	木	・ほのぼのランチ
8	金	・脳元気教室
9	土	<b>つづみ住民活動センター運営委員会総会</b>
10	日	

デイサービス  
お花見外出

## ◇告知&募集◇

今年のふれあい広場は  
**5月31日(日)**に開催されます。

ステージでご自慢の一芸を披露してください!!

毎年恒例のイベント「ふれあい広場」のステージや踊り等を発表して下さる団体・個人の方を募集します。(手品、合唱、バンド演奏、その他何でも可)

※多数の場合、要相談。  
申し込み・お問い合わせ  
町社会福祉協議会



電話：33-1105 有線：2038

## TAKEZOUの4コマ漫画

～生活に笑いをお届けします～

どうも たけぞうです  
4月になりましたね。春ですね。

4月といえば、入園、入学、入社  
など...

入園・入学(小学校・中学校・  
高校・大学・入社)  
長い人生の中で訪れる通過点。  
ちよつとアルバムを広げて  
振り返って見るとどうでしょうか

…とある家庭にて

私の息子も4月から入園し  
保育園デビュー!!

毎回女の子にまちがわれるが  
やる事は超やんちゃで  
男そのもの!

何よりも  
シヨルカが  
大好きな男の子!

やんちゃボーイ君は  
保育園に行つてどうなるかな...

私は三郎79才  
この度にはうはしました  
カレバリスアゲ

はあ、はあ、はあ  
入園してはって  
でしようとした事

スツ着てのよ  
おカンパルのよ

先日、町文化センターで開催した「生涯学習セミナー」に初めて行って来ました。パステルアートが目当てでしたが、それだけでなく、フラワーアレンジ、スポーツ吹き矢、コカリナ、万華鏡など、たくさんの魅力的なブースがあり、目移りしてしまいました。「生涯学習」の名前の通り、いくつになっても習い事や趣味があることは人生の張り合いになるような気がします。早くも来年の開催が楽しみです。(S)

【社是】安全・尊厳・満足 =地域住民のみならずと共歩社協=

- 福祉通信ちからこぶ 平成27年4月6日発行
- 発行者 社会福祉法人山ノ内町社会福祉協議会
- 〒381-0401 長野県下高井郡山ノ内町大字平穂 3371-2(山ノ内町地域福祉センター内)
- TEL.0269-33-1105 FAX.0269-33-8413
- URL <http://www.honobono-shakyo.or.jp>
- E-mail [info@honobono-shakyo.or.jp](mailto:info@honobono-shakyo.or.jp)
- 印刷 うさぎや印刷